

Relatório Mensal de Atividades

(Coordenação Médica da Neurocirurgia)

Responsável: LEONARDO MIGUEZ

dez/2021

Hospital Estadual Getúlio Vargas		Unidade de Medida	Dias
Perspectiva	Diretriz	Fonte dos Dados	
Favorável	Objetivo	VITAI / TIMED	
Meta	Indicador	Forma de Medição (cálculo)	
10,2	Média de permanência Leito Neurocirurgia	Nº Pacientes-dia leitos neurocirúrgicos Nº de Saídas hospitalares neurocirúrgicas	

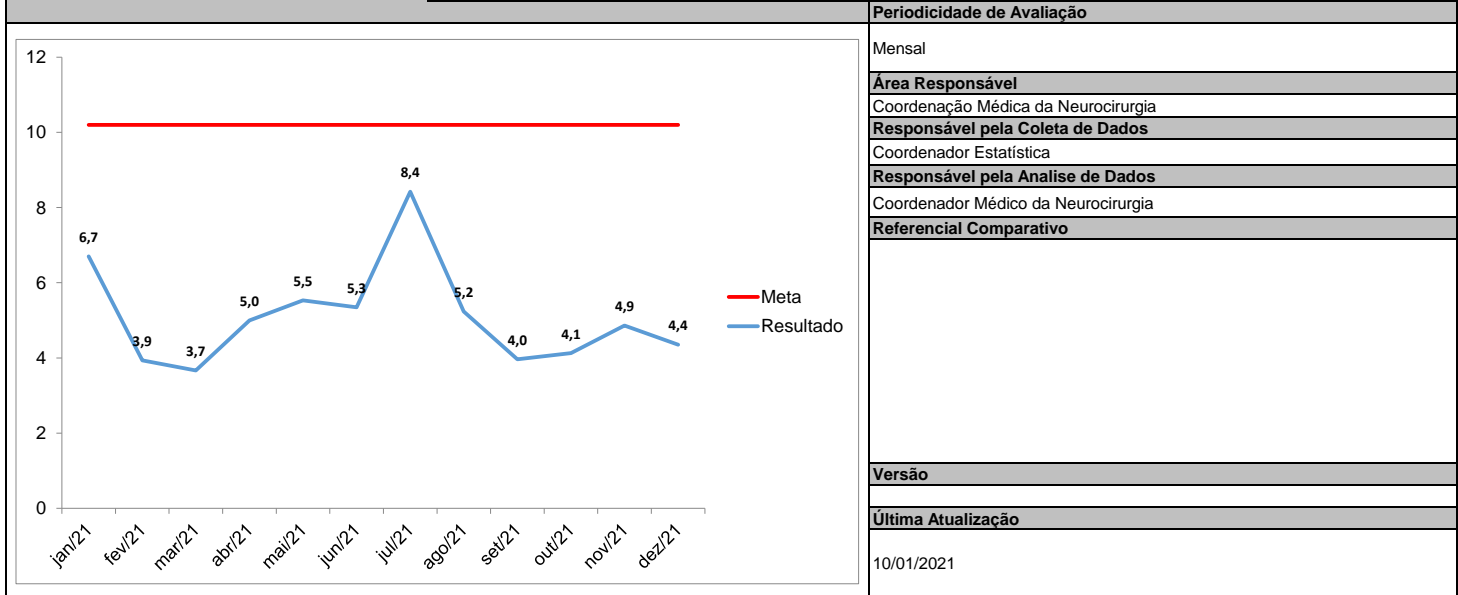

Análise Crítica

Taxa de permanência
 Nossa média de permanência na unidade de outubro foi dentro da meta contratual, bem como na especialidade ficou 9,5% : . A perspectiva é muito boa já que vem sendo batido sistematicamente, porém a questão da elevada permanência na UTI em virtude do fator tempo no período PRÉ-HOSPITALAR prejudica o resultado. As internações foram maiores e o número de cirurgias também com 25 cirurgias .
 As causas de mortalidade, perfil patológico, a natureza da entrada de nossos pacientes e a expectativa de internação levaram a taxa mortalidade 25% bem como mortalidade cirúrgica de 9%. Em setembro tivemos 15 óbitos no total dos pacientes internados como neurocirúrgicos sendo que 2 internaram pela neurocirurgia e falecendo já em outra clínica. A elevada taxa de traumas múltiplos parece ser um fator determinante para esta taxa bem como a taxa de infecção secundária e há uma evidente prevalência de 100% dos casos estiveram em ventilação mecânica, por serem naturalmente mais graves.
 A dificuldade entre o tempo do evento e a conduta nos casos principalmente traumáticos e vasculares permanece como um problema a impactar negativamente no desfecho final dos pacientes quando recebemos de outras unidades os pacientes já com a janela terapêutica desfavorável e com a atual demanda de porta conseguimos manter a média de permanência dentro da meta contratual de 4,35 na unidade e 9,4 na especialidade. A perspectiva é boa e as internações foram (16 na enfermaria e 76 na especialidade maior que no mes anterior).
 O número de cirurgias foi de 34.
 As causas de mortalidade, perfil patológico, a natureza da entrada de nossos pacientes e a expectativa de internação levaram a uma da taxa mortalidade (de 25%) bem como mortalidade cirúrgica de 9%. Em setembro tivemos 15 óbitos no total dos pacientes internados como neurocirúrgicos sendo apenas 13 internaram pela neurocirurgia e falecendo nela. Identificado que todos os falecidos estiveram sob ventilação mecânica e alguma manifestação infecciosa, hipoxia ou hipotensão no período pré hospitalar.

neuro inst	
pacientes/ dia -	209 536
leitos/ dia -	465

Nossa faixa etária média foi de 50,2 anos.

Idade	N	%	Óbitos
<40	22	28,9	2
41-60	26	34,2	7
61-80	22	28,9	5
>81	6	7,8	1

O perfil patológico.

Neoplásica	06 - 7,8%
Vascular	19- 25%
Traumática	34 - 44,7%
Coluna	09 - 11,8%
Ped.	09 - 10,5%
Outros	03 - 04%

CAUSAS:
 Elevada permanência na UTI.
 Boa rotatividade dos leitos

Ação de Melhoria

Empenho na celeridade das altas dentro das utis com ajustando condutas com rotina e altas pela especialidade ainda dentro da UTI caso os pacientes não mais necessitem de neurocirurgia.

Indicador:													
	jan/21	fev/21	mar/21	abr/21	mai/21	jun/21	jul/21	ago/21	set/21	out/21	nov/21	dez/21	Resultado
META	10,2	10,2	10,2	10,2	10,2	10,2	10,2	10,2	10,2	10,2	10,2	10,2	
Nº Pacientes-dia leitos neurocirúrgicos	201	177	143	290	260	246	379	288	115	194	209	209	2711
Nº de Saídas hospitalares neurocirúrgicas	30	45	39	58	47	46	45	55	29	47	43	48	532
Fórmula de Cálculo:	6,7	3,9	3,7	5,0	5,5	5,3	8,4	5,2	4,0	4,1	4,9	4,4	

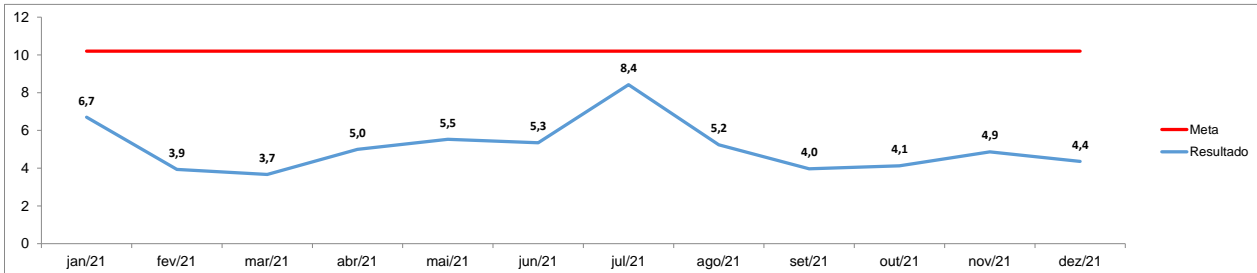

2021

Anexos:

2021												
MEDIA	45,72	53,75	44,7	44,8	51,7	56,5	57,1	56,05	52,6	50,9	47,8	0
Idade	Jan	fev	mar	abr	maio	jun	jul	ago	set	out	nov	dez
<40	25	25	28	44	22	23	21	27	25	25	29	22
41-60	24	20	20	27	24	24	28	28	26	22	20	26
61-80	20	24	18	20	27	33	36	35	32	27	22	22
>81	5	3	1	3	2	8	11	10	7	3	4	6
TOTAL	74	72	67	94	75	88	96	100	90	77	75	76

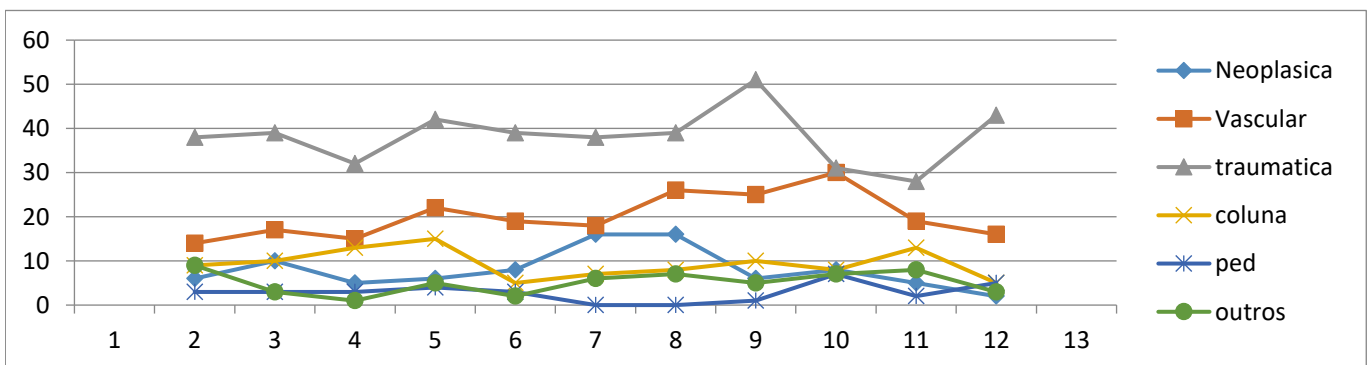
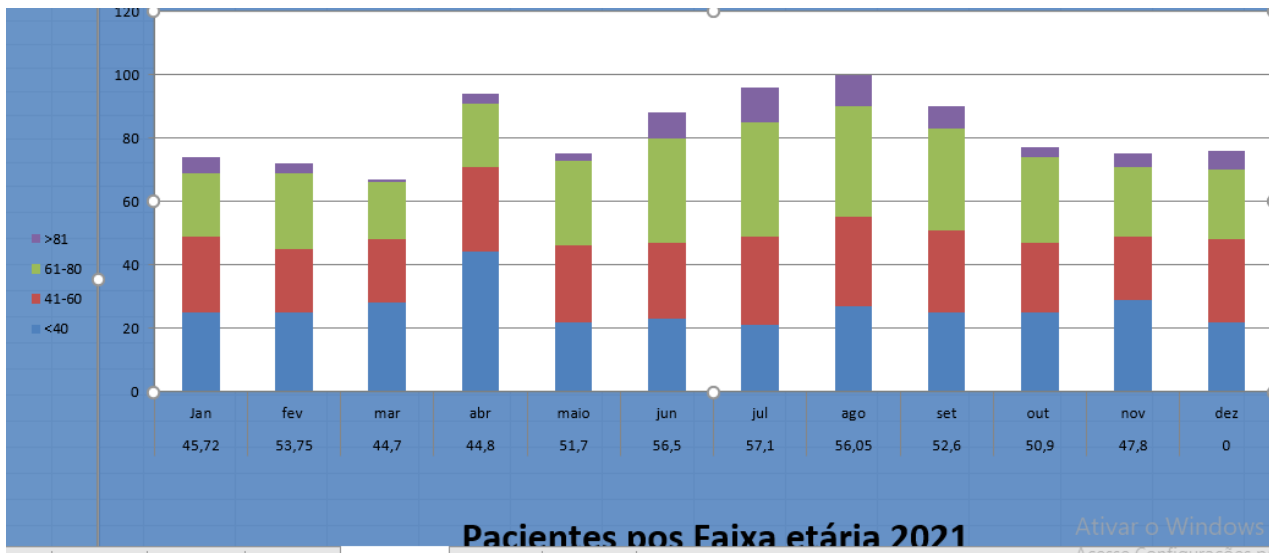

Patologias 2021														
mês	Jan	fev	mar	abr	mai	jun	jul	ago	set	out	nov	dez	total	media
Neoplásica	6	10	5	6	8	16	16	6	8	5	2	6	94	9,4
Vascular	14	17	15	22	19	18	26	25	30	19	16	19	240	24,0
traumática	38	39	32	42	39	38	39	51	31	28	43	34	454	45,5
coluna	9	10	13	15	5	7	8	10	8	13	5	9	112	11,2
ped	3	3	3	4	3	0	0	1	7	2	5	3	34	3,4
outros	9	3	1	5	2	6	7	5	7	8	3	8	64	6,4
Total	79	82	69	94	76	85	96	98	91	75	74	79	998	

Anexos:

cirurgias

